



ucacsur
unión de cooperativas de ahorro y crédito del sur

BOLETÍN FINANCIERO TRIMESTRAL N° 2 SEPTIEMBRE 2016



TABLA DE CONTENIDO

TABLA DE CONTENIDO	2
PRESENTACIÓN	3
CALIFICACIÓN DEL M.E.F. - SOCIAS UCACSUR	4
COMPARATIVO - SEGMENTO 1 Y 2 vs SOCIAS UCACSUR	5 - 10
COMPONENTES - M.E.F.	11 - 16
GRÁFICOS FINANCIEROS M.E.F. - SOCIAS UCACSUR	17 - 25
ANEXO	26 - 27

PRESENTACIÓN

Durante el año 2016, la Unión de Cooperativas de Ahorro y Crédito del Sur - UCACSUR -, con el objetivo de fortalecer la incidencia organizacional , ha venido desarrollando el Modelo de Evaluación Financiera para sus cooperativas asociadas, con el fin de fomentar la gestión de indicadores financieros que contribuirán a la toma de decisiones y generación de estrategias institucionales.

Por tal razón, se presenta el segundo Boletín Trimestral Financiero, que busca poner a consideración las cifras mas importantes del sector, y a su vez permitir al interior de cada cooperativa su análisis y la obtención de conclusiones valederas.

COOPERATIVA	JUN.	Variación	SEPT.
S1A01	100%	0%	100%
S1A02	86%	10%	95%
S1C03	96%	1%	98%
S1O04	SIN DATOS		
S2A01	72%	-1%	71%
S2A02	50%	8%	54%
S2A03	90%	-1%	89%
S2A04	71%	2%	72%
S2A05	69%	4%	71%
S3L01	68%	6%	71%
S3L02	68%	10%	75%
S3A03	70%	4%	73%
S3L04	49%	8%	53%
S3Z05	86%	-4%	83%
S4L01	76%	8%	82%
S5A01	80%	-6%	75%

CALIFICACIÓN SOCIAS UCACSUR

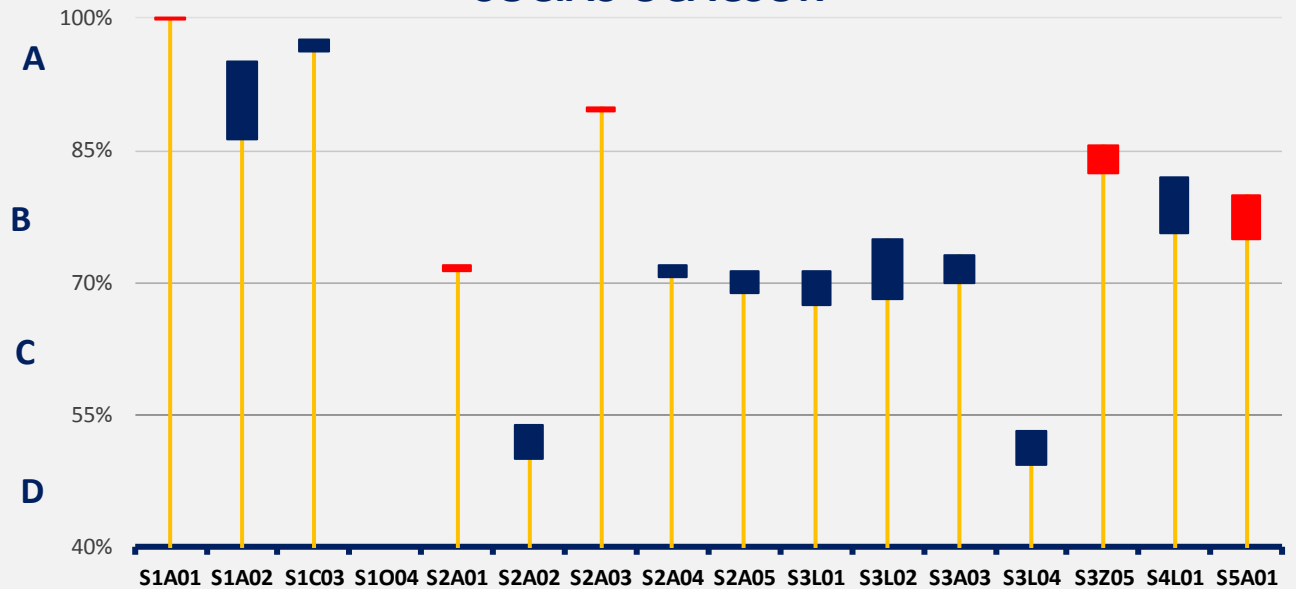

NOTA

Las barras de este color significa que la calificación obtenida por la coac en el mes de Septiembre es menor la que obtuvo en el mes de Junio

Las barras de este color significa que la calificación obtenida por la coac en el mes de Septiembre es mayor la que obtuvo en el mes de Junio

OBSERVACIÓN: Las cooperativas que se encuentran con valor 0%, no reportaron la información financiera solicitada para la aplicación pertinente del M.E.F.



MODELO DE EVALUACIÓN FINANCIERA - CALIFICACIÓN
SEGMENTO 1 Y 2 vs SOCIAS
(PROMEDIOS)

30/09/2016

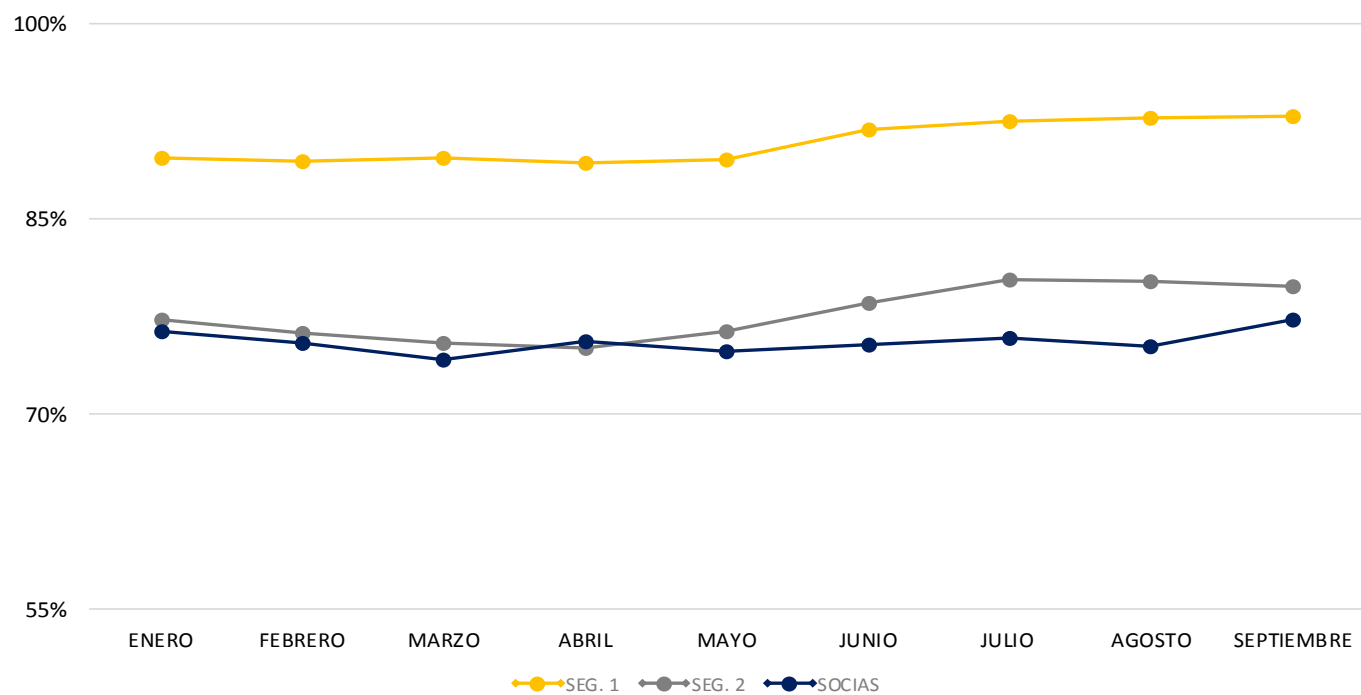

MODELO DE EVALUACIÓN FINANCIERA - SOLVENCIA PATRIMONIAL
SEGMENTO 1 Y 2 vs SOCIAS
(PROMEDIOS)

30/09/2016

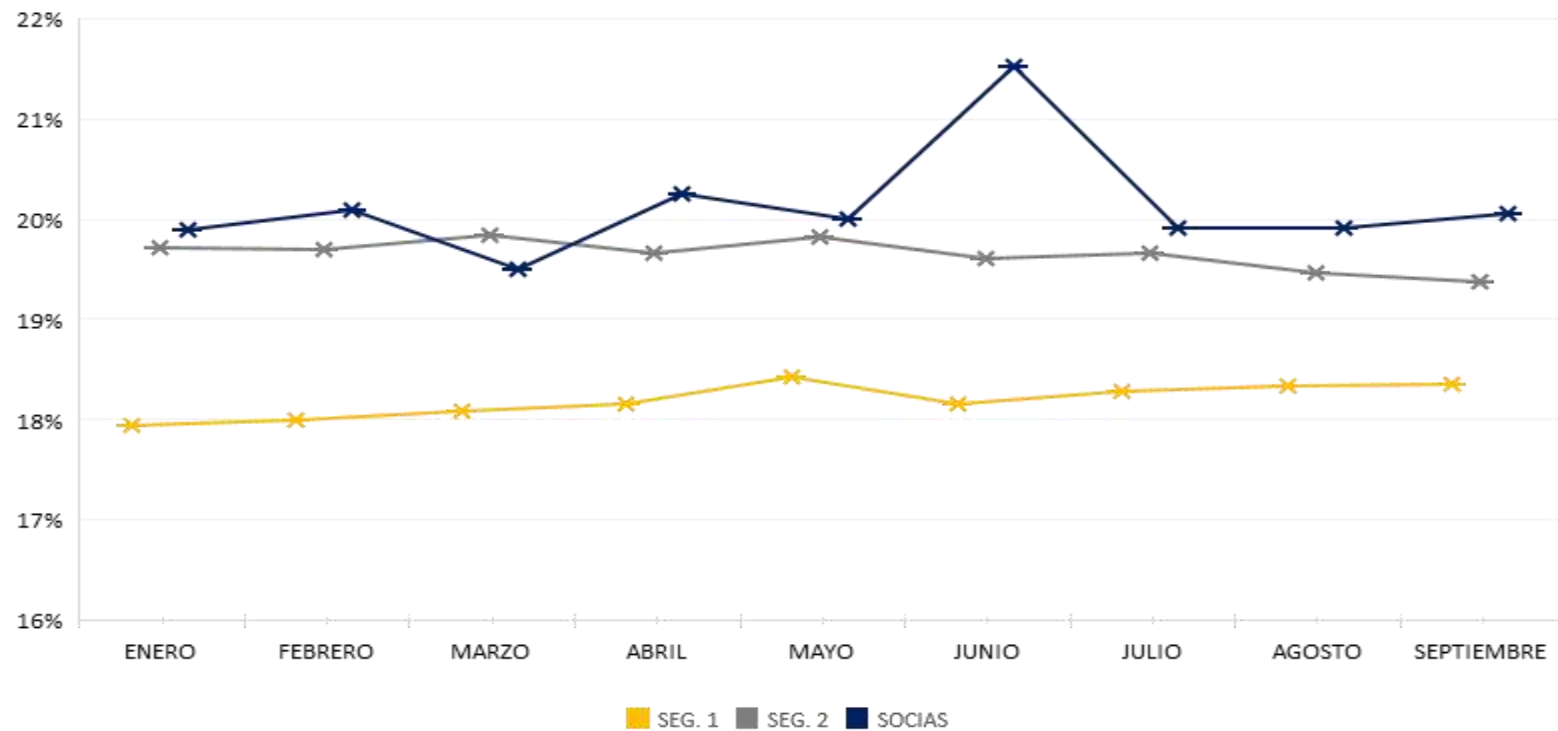



MODELO DE EVALUACIÓN FINANCIERA - MOROSIDAD
SEGMENTO 1 Y 2 vs SOCIAS
(PROMEDIOS)

30/09/2016

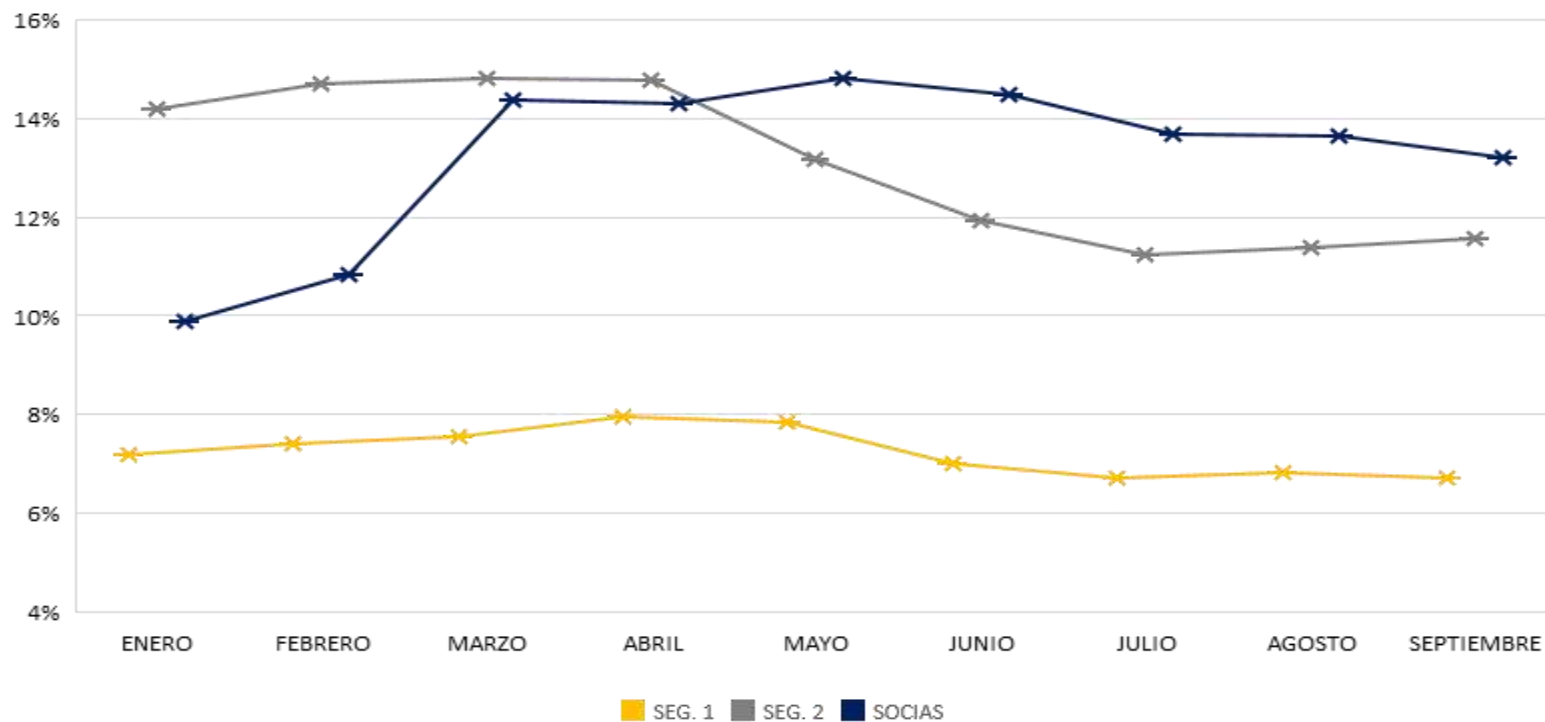

MODELO DE EVALUACIÓN FINANCIERA - ACTIVOS PRODUCTIVOS / PASIVOS CON COSTO
SEGMENTO 1 Y 2 vs SOCIAS
(PROMEDIOS)

30/09/2016

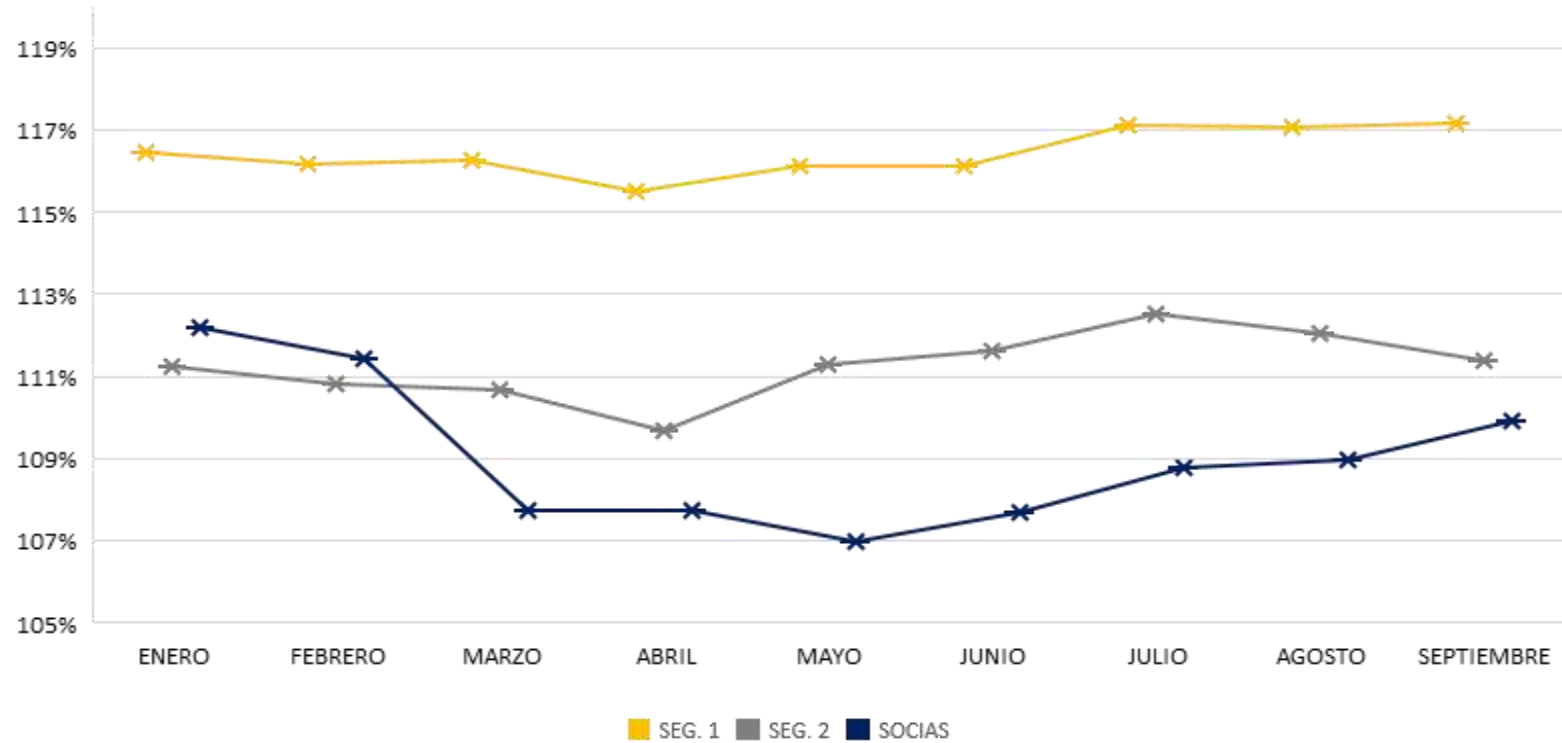

MODELO DE EVALUACIÓN FINANCIERA - AUTOSUFICIENCIA FINANCIERA
SEGMENTO 1 Y 2 vs SOCIAS
(PROMEDIOS)

30/09/2016

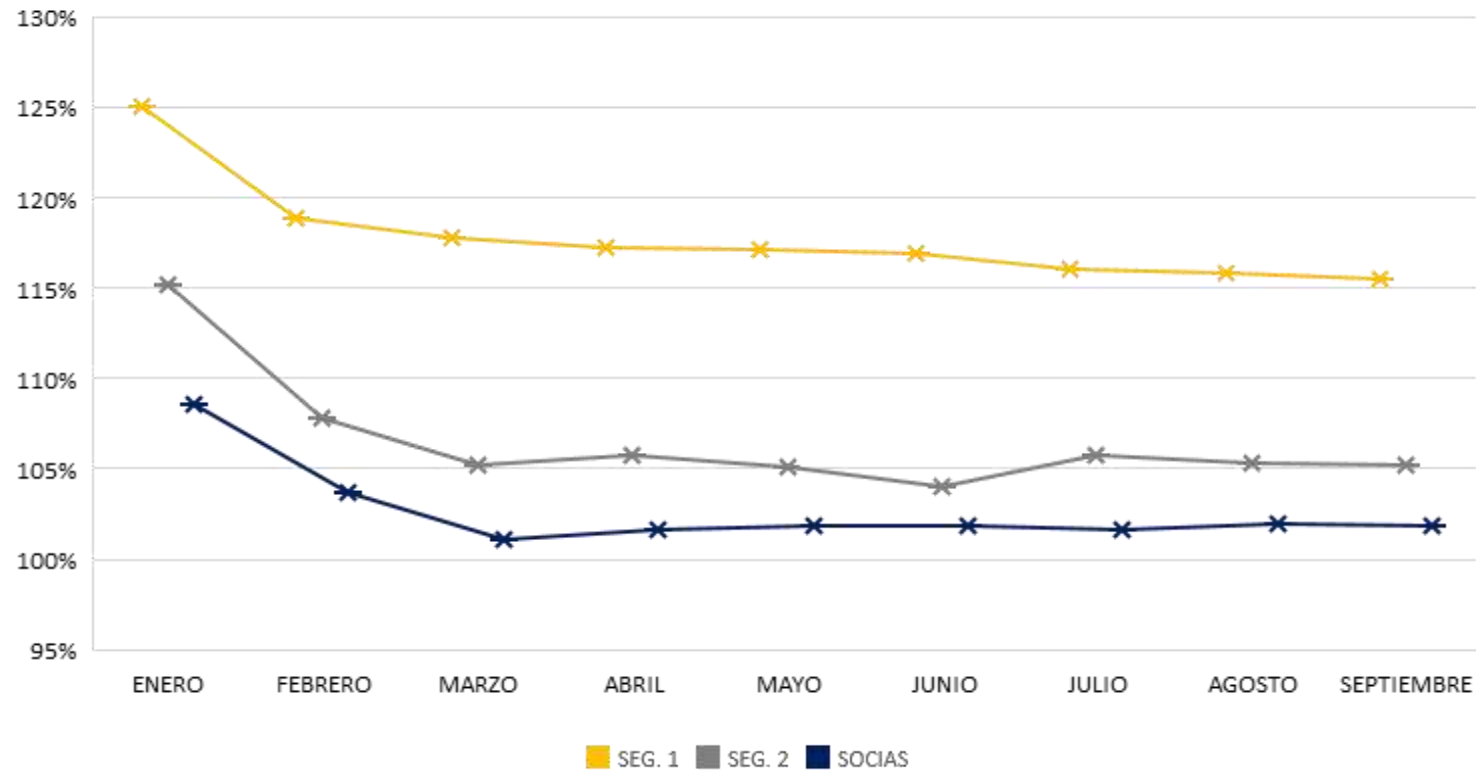



MODELO DE EVALUACIÓN FINANCIERA - LIQUIDEZ SEGUNDA LINEA
SEGMENTO 1 Y 2 vs SOCIAS
(PROMEDIOS)

30/09/2016

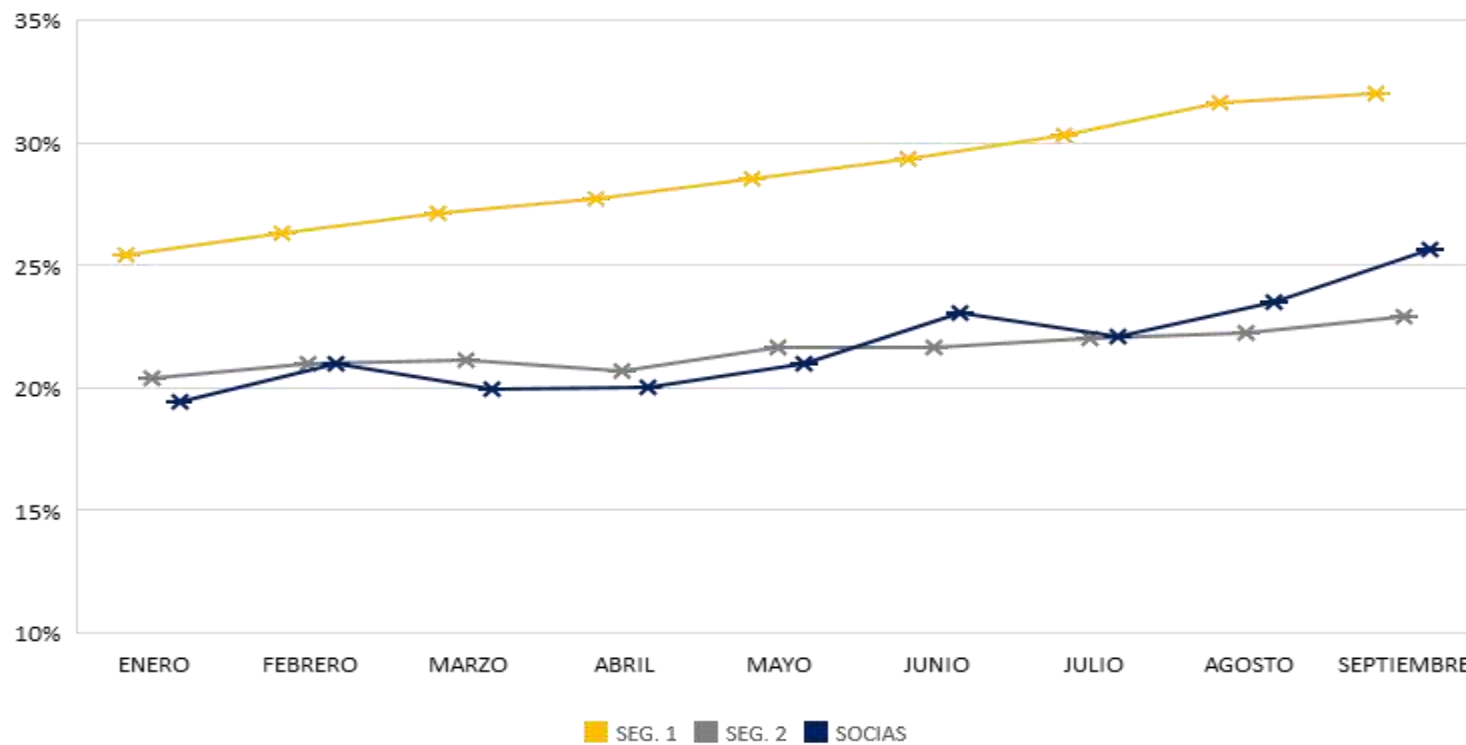

**MODELO DE EVALUACIÓN FINANCIERA - COMPONENTES
SOCIAS UCACSUR**

30/09/2016

COOPERATIVA	CAPITAL	CALIDAD DE ACTIVOS	MANEJO ADMINISTRATIVO	RENTABILIDAD	LIQUIDEZ
	sep-16	sep-16	sep-16	sep-16	sep-16
S1A01	✓ 100,00%	✓ 100,00%	✓ 100,00%	✓ 100,00%	✓ 100,00%
S1A02	✓ 87,50%	✓ 90,00%	✓ 100,00%	✓ 100,00%	✓ 100,00%
S1C03	✓ 100,00%	✓ 90,00%	✓ 100,00%	✓ 100,00%	✓ 100,00%
S1O04	✓ 100,00%	✗ 47,50%	■ 75,00%	! 58,33%	✓ 95,00%
S2A01	✓ 100,00%	✗ 45,00%	✓ 91,67%	! 58,33%	■ 70,00%
S2A02	! 68,75%	! 55,00%	■ 75,00%	✗ 33,33%	✗ 40,00%
S2A03	✓ 93,75%	✓ 87,50%	✓ 91,67%	✓ 100,00%	■ 80,00%
S2A04	■ 81,25%	✗ 32,50%	✓ 91,67%	! 58,33%	✓ 100,00%
S2A05	✓ 100,00%	! 55,00%	■ 75,00%	✗ 50,00%	■ 75,00%
S3L01	✓ 100,00%	✗ 30,00%	■ 83,33%	! 66,67%	✓ 85,00%
S3L02	✓ 93,75%	! 65,00%	■ 75,00%	✗ 25,00%	✓ 100,00%
S3A03	✓ 100,00%	! 67,50%	■ 75,00%	✗ 50,00%	■ 70,00%
S3L04	! 56,25%	✗ 32,50%	! 58,33%	✗ 0,00%	✓ 100,00%
S3Z05	✓ 100,00%	■ 70,00%	✓ 100,00%	■ 83,33%	■ 70,00%
S4L01	✓ 93,75%	✓ 92,50%	■ 75,00%	✗ 25,00%	✓ 100,00%
S5A01	✓ 100,00%	■ 70,00%	✓ 100,00%	■ 83,33%	✗ 40,00%

NOTA	
✓	La cooperativa obtuvo una calificación A (100% - 85%) en el componente
■	La cooperativa obtuvo una calificación B (85% - 70%) en el componente
!	La cooperativa obtuvo una calificación C (70% - 55%) en el componente
✗	La cooperativa obtuvo una calificación D (55% - 0%) en el componente



**MODELO DE EVALUACIÓN FINANCIERA - COMPONENTES
SOCIAS UCACSUR**

30/09/2016

CAPITAL

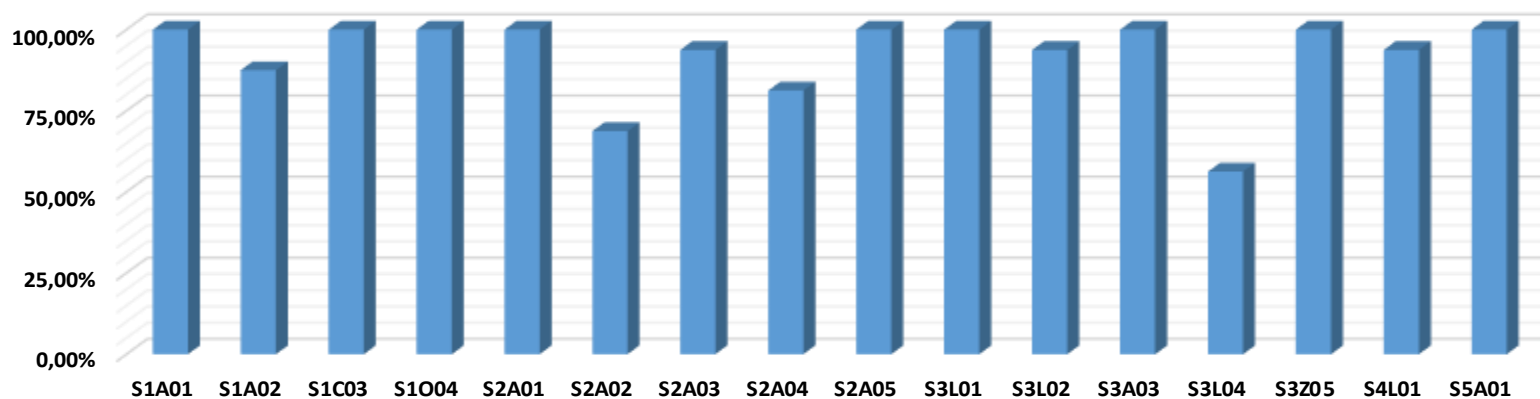

**MODELO DE EVALUACIÓN FINANCIERA - COMPONENTES
SOCIAS UCACSUR**

30/09/2016

CALIDAD DE ACTIVOS

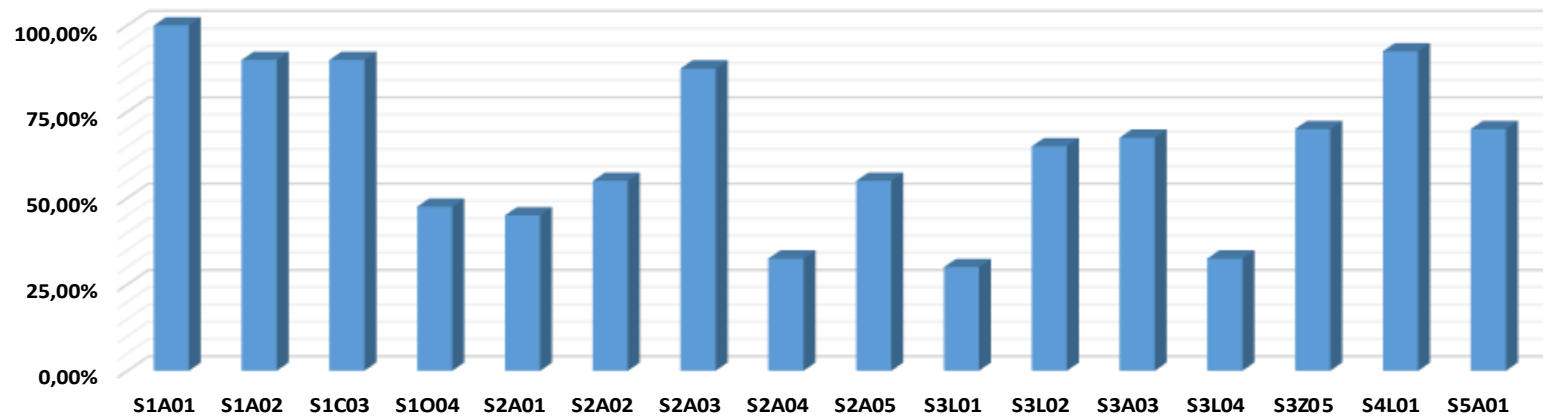

**MODELO DE EVALUACIÓN FINANCIERA - COMPONENTES
SOCIAS UCACSUR**

30/09/2016

MANEJO ADMINISTRATIVO

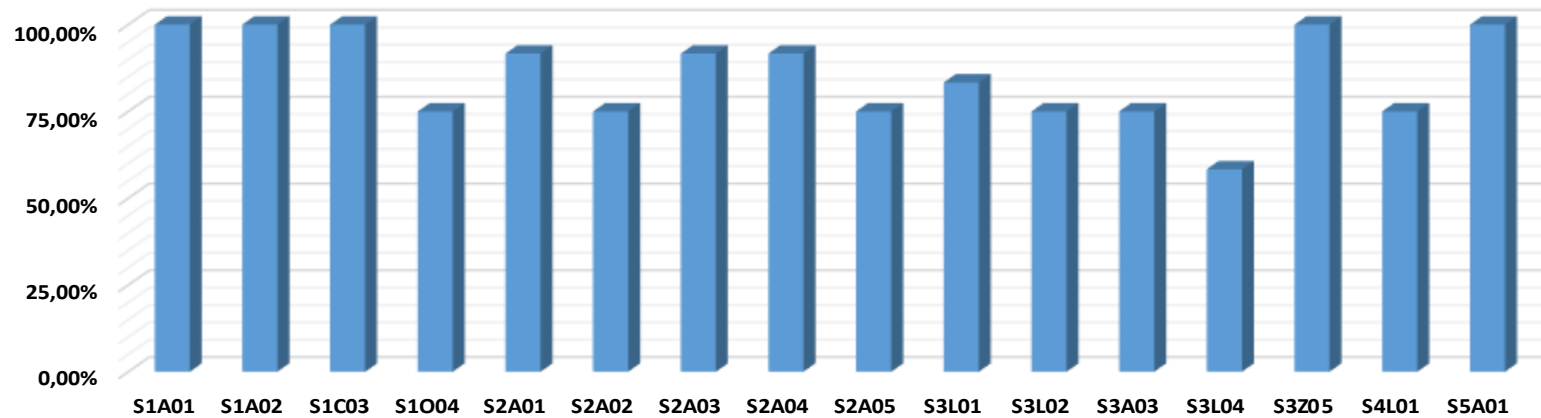



MODELO DE EVALUACIÓN FINANCIERA - COMPONENTES

SOCIAS UCACSUR

30/09/2016

RENTABILIDAD

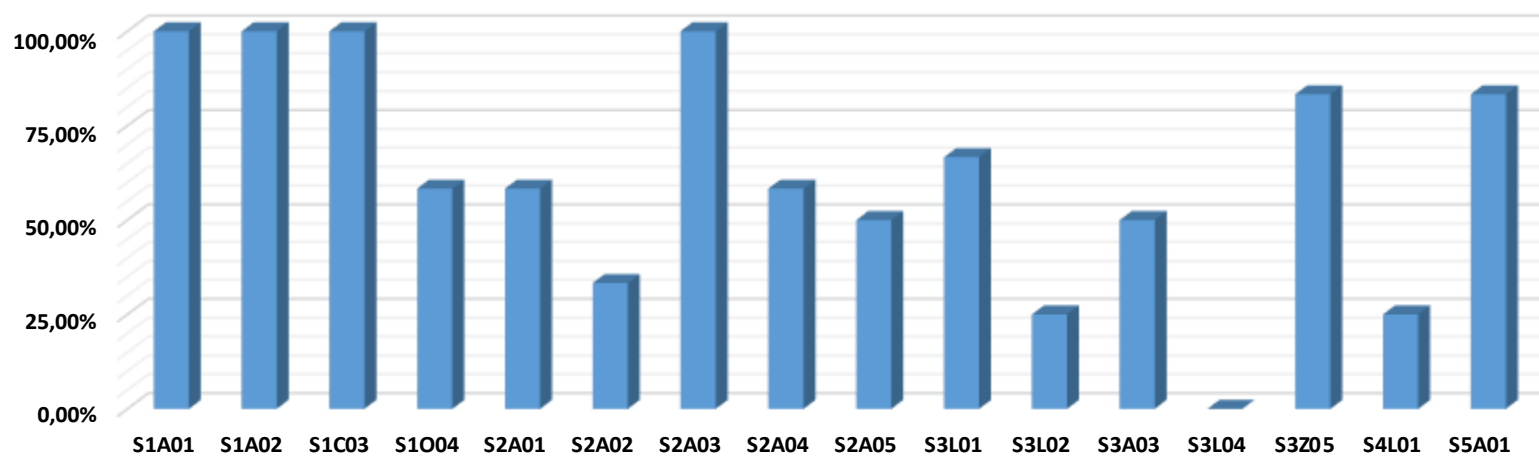



MODELO DE EVALUACIÓN FINANCIERA - COMPONENTES

SOCIAS UCACSUR

30/09/2016

LIQUIDEZ

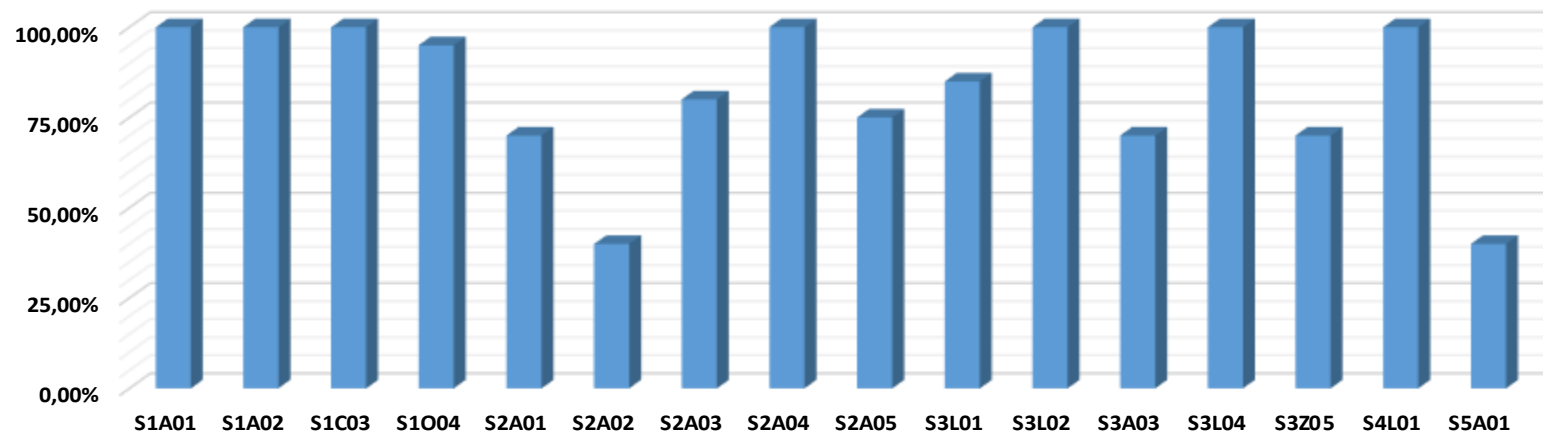

**MODELO DE EVALUACIÓN FINANCIERA - M.E.F.-
INDICADORES FINANCIEROS
SOCIAS UCACSUR
30/09/2016**

**Cobertura Patrimonial de
Activos**

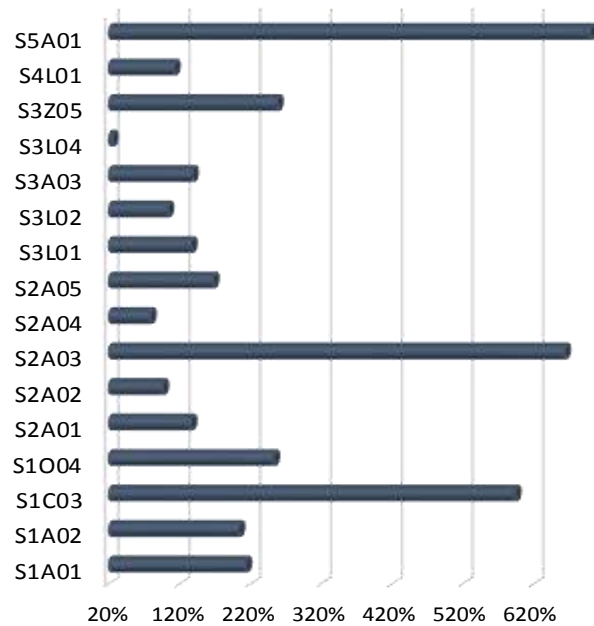

Solvencia Patrimonial

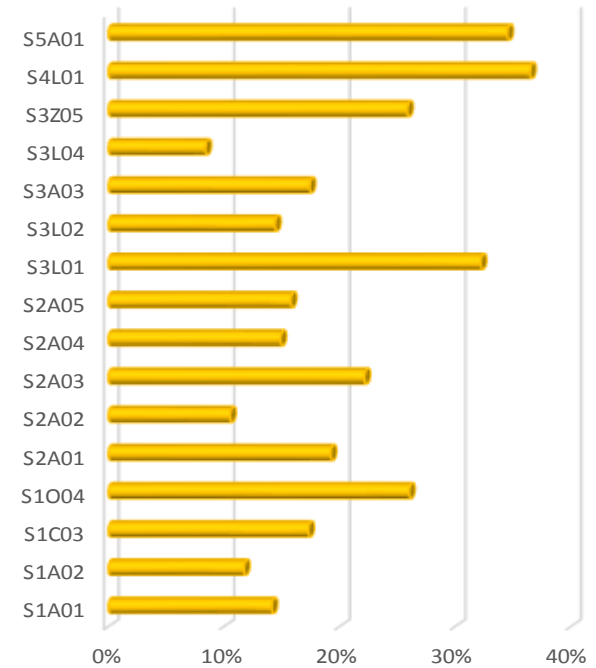

**MODELO DE EVALUACIÓN FINANCIERA - M.E.F.-
INDICADORES FINANCIEROS
SOCIAS UCACSUR
30/09/2016**

Capacidad de Endeudamiento

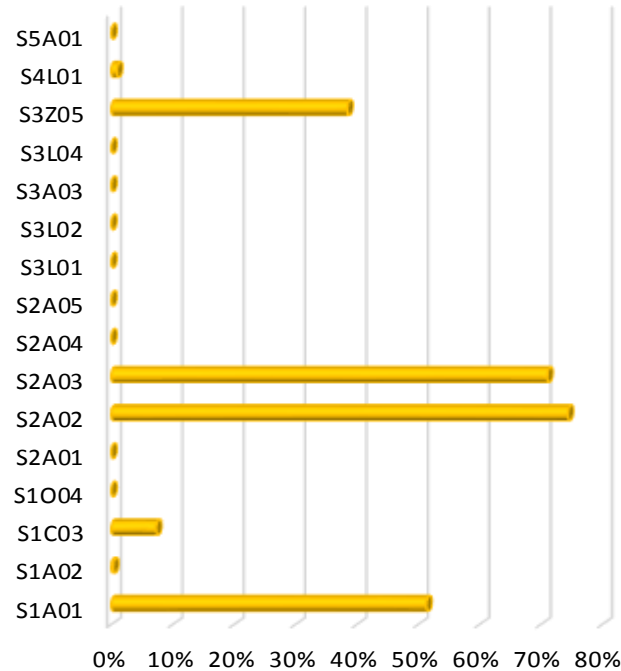

Indice de Morosidad Ampliada

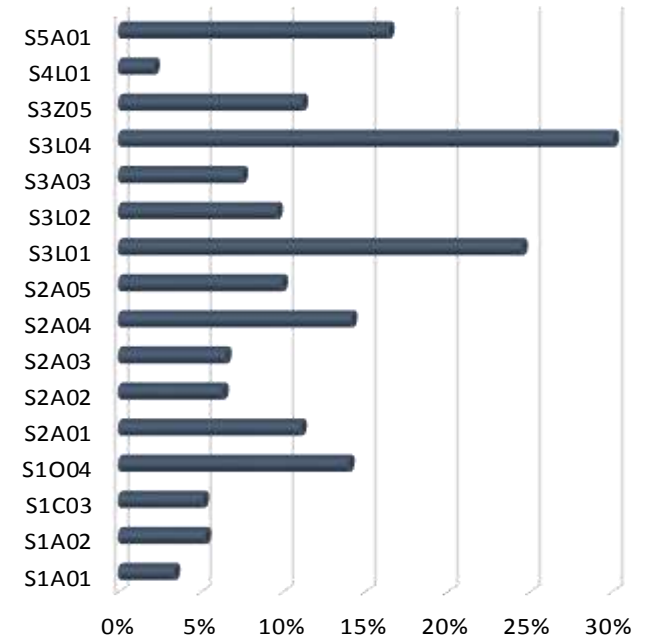

**MODELO DE EVALUACIÓN FINANCIERA - M.E.F.-
INDICADORES FINANCIEROS
SOCIAS UCACSUR
30/09/2016**

Cobertura Cartera Global

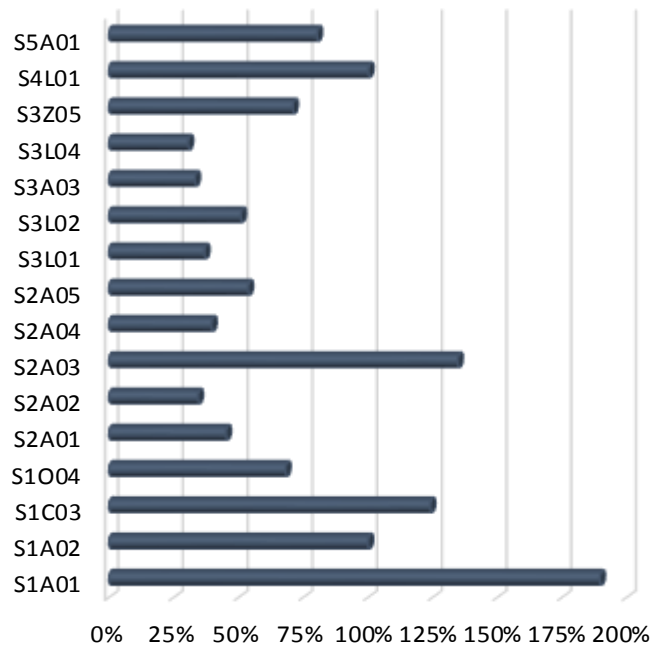

Activo Improductivo Neto

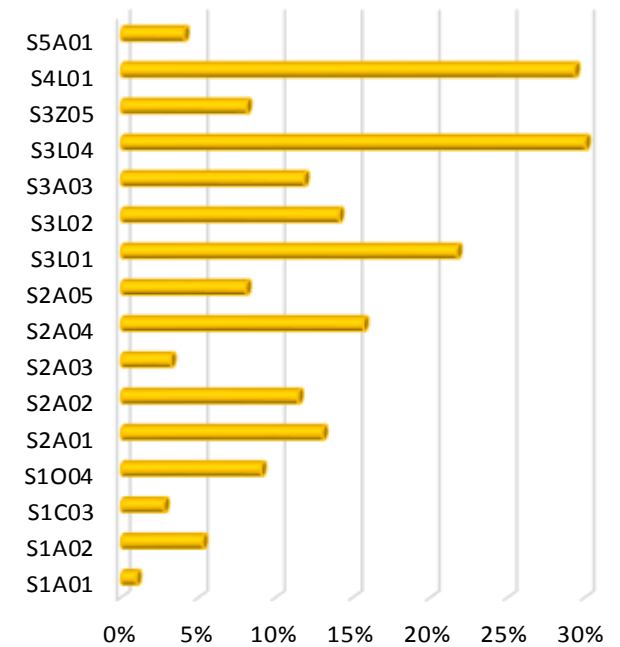

**MODELO DE EVALUACIÓN FINANCIERA - M.E.F.-
INDICADORES FINANCIEROS
SOCIAS UCACSUR
30/09/2016**

Razón de Castigos

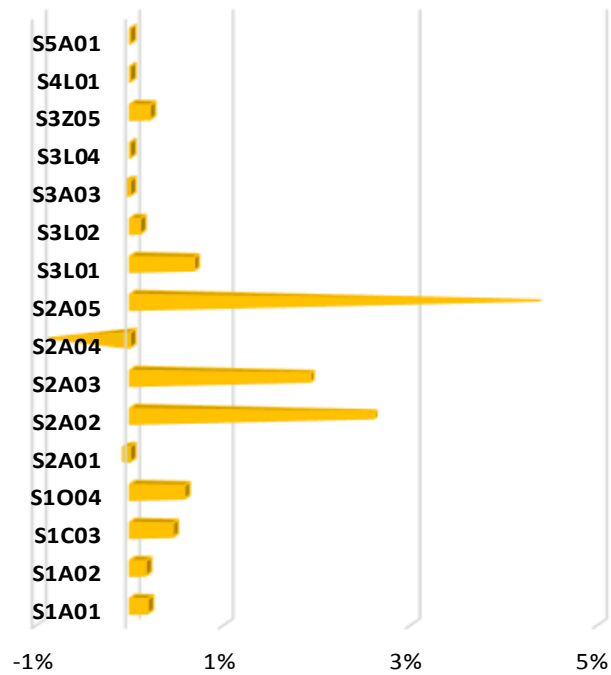

Activos Productivos / Pasivo con Costo

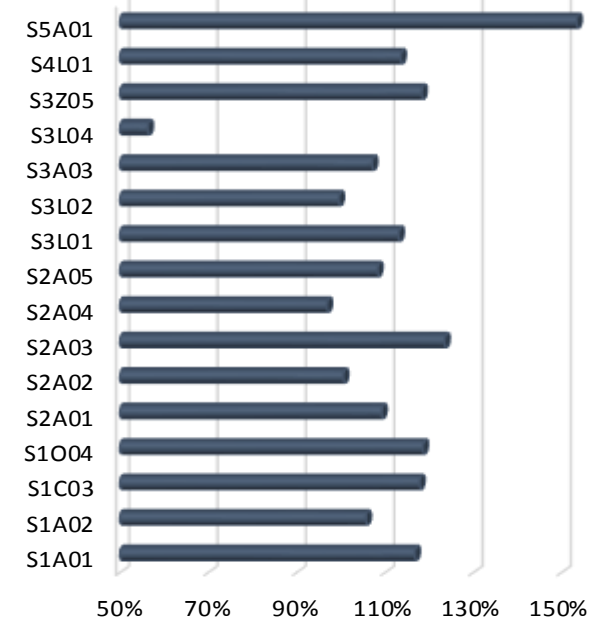

**MODELO DE EVALUACIÓN FINANCIERA - M.E.F.-
INDICADORES FINANCIEROS
SOCIAS UCACSUR
30/09/2016**

Gastos Operativos

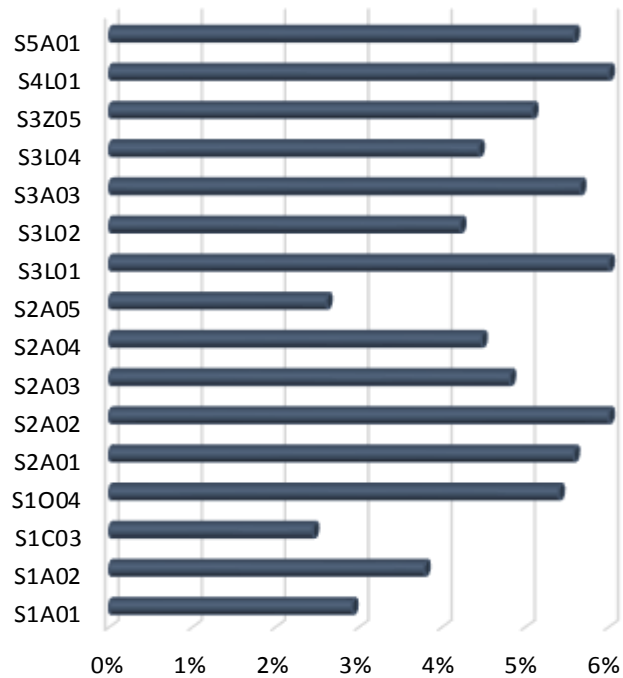

Gastos Absorción

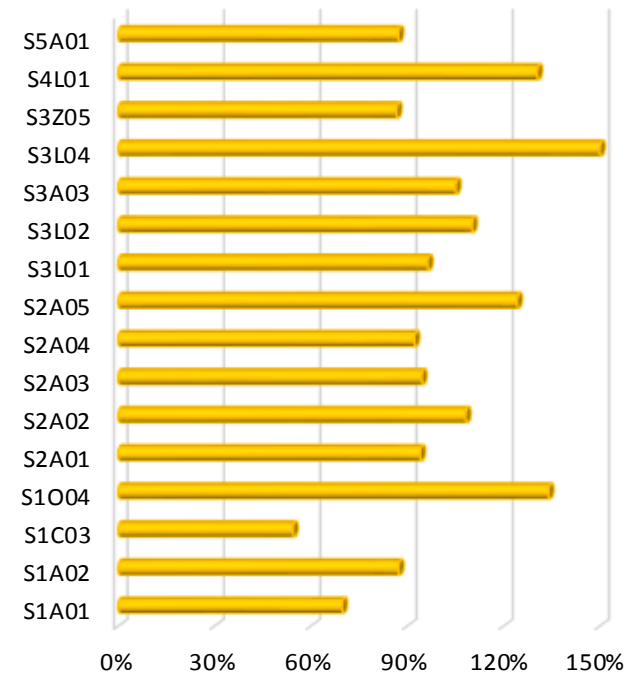

**MODELO DE EVALUACIÓN FINANCIERA - M.E.F.-
INDICADORES FINANCIEROS
SOCIAS UCACSUR
30/09/2016**

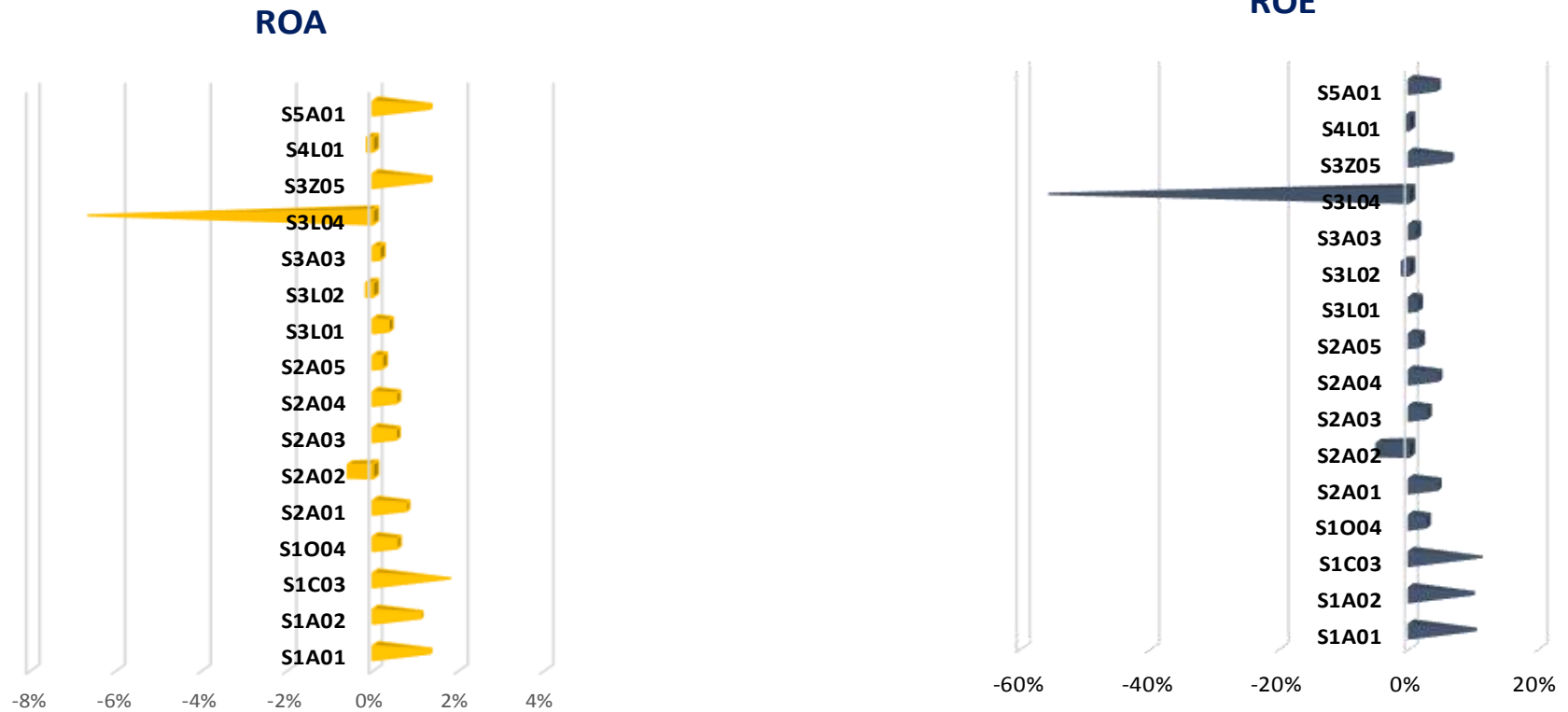

**MODELO DE EVALUACIÓN FINANCIERA - M.E.F.-
INDICADORES FINANCIEROS
SOCIAS UCACSUR**

30/09/2016

Autosuficiencia Financiera

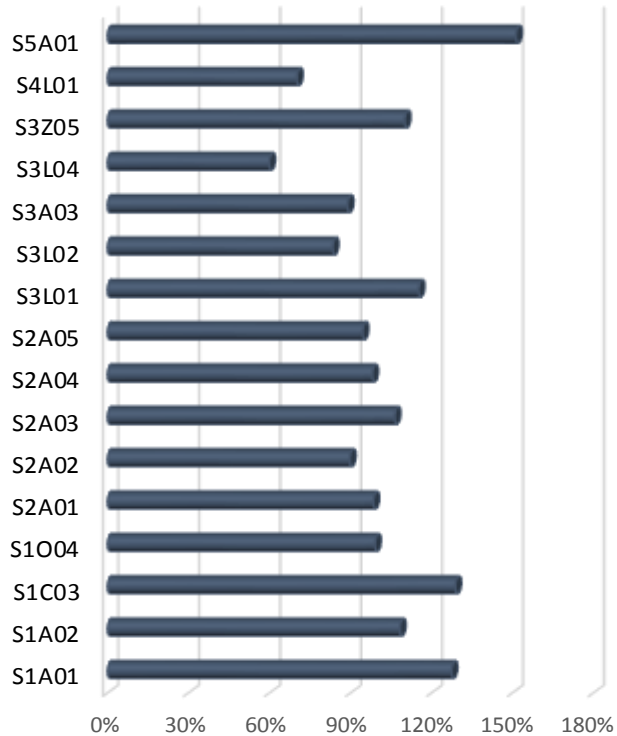

Fondos Disponibles

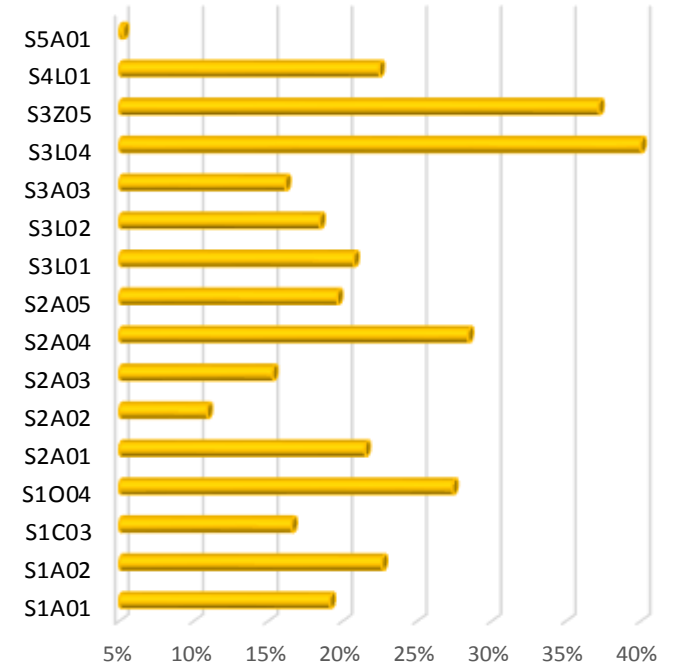

**MODELO DE EVALUACIÓN FINANCIERA - M.E.F.-
INDICADORES FINANCIEROS
SOCIAS UCACSUR**

30/09/2016

Cobertura 25 mayores depositantes

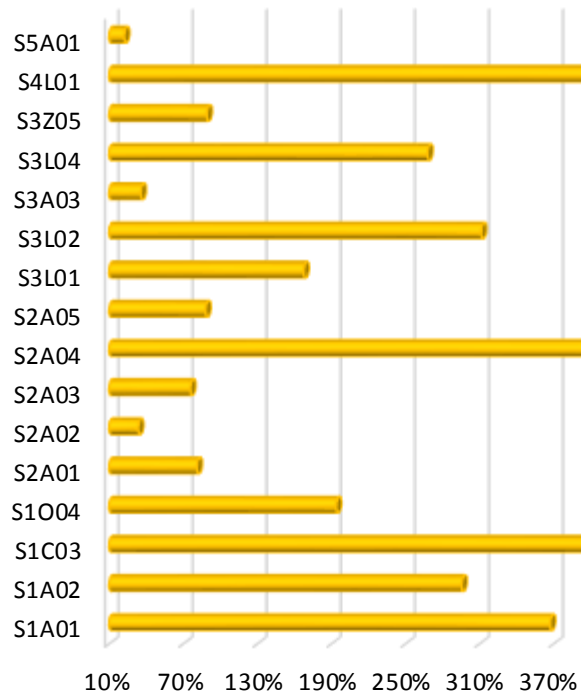

Cobertura 100 mayores depositantes



**MODELO DE EVALUACIÓN FINANCIERA - M.E.F.-
INDICADORES FINANCIEROS
SOCIAS UCACSUR
30/09/2016**

Liquidez - Primera Línea

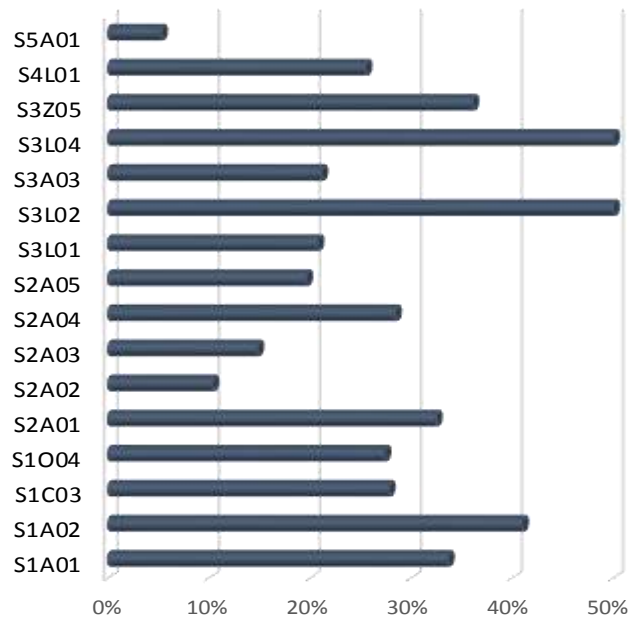

Liquidez - Segunda Línea

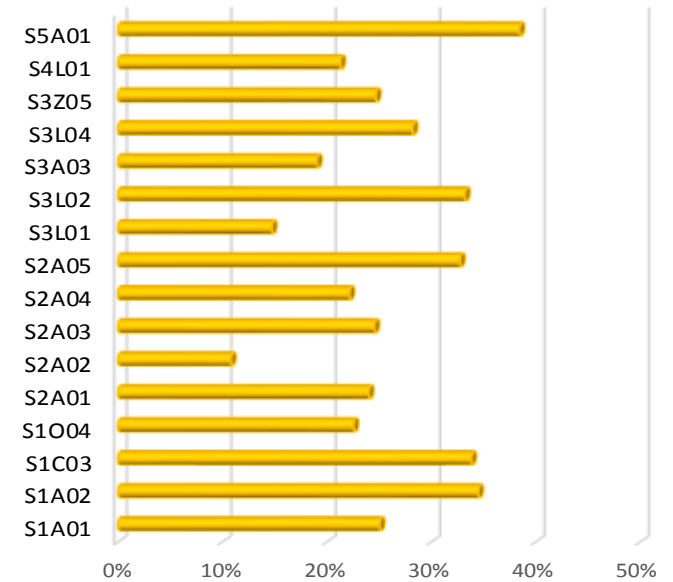

ANEXO

DESCRIPCIÓN DE LOS INDICADORES DEL MODELO DE EVALUACIÓN FINANCIERA

COMPONENTE	INDICADOR	EXPLICACIÓN
CAPITAL	Cobertura Patrimonial de Activos	Este indicador mide el nivel de cobertura del Patrimonio
	Solvencia Patrimonial	Este indicador mide la cobertura patrimonial de los activos ponderados en función de su grado de exposición al riesgo
	Capacidad de Endeudamiento	Este indicador mide el nivel de endeudamiento externo (el que no es con el Público) con relación al Patrimonio Total
CALIDAD DE LOS ACTIVOS	Indice de Morosidad Ampliada	Este indicador mide el nivel de cartera improductiva (que no devenga intereses + vencida) en relación al monto de cartera global.
	Cobertura - Cartera Global	Este indicador mide el nivel de provisiones constituidas de cartera bruta total, con relación a la cartera improductiva total.
	Activo Improductivo Neto	Este indicador mide el nivel de activos improductivos con relación al activo total.
	Razón de Castigos	Este indicador mide el nivel de castigos de cartera con relación al total de cartera por vencer.
MANEJO ADMINISTRATIVO	Activos Productivos/Pasivo con Costo	Este indicador mide el nivel de activos productivos (cartera de crédito) en comparación con el nivel de pasivos con costo (pasivos financieros, obligaciones con el público).
	Gastos de Absorción	Este indicador mide el nivel de gastos operativos con relación al margen neto financiero.
	Gastos Operativos	Este indicador mide el nivel de gastos operativos con relación al activo total.

COMPONENTE	INDICADOR	EXPLICACIÓN
RENTABILIDAD	ROA	Este indicador mide la rentabilidad, comparando el importe de la utilidad neta / pérdida neta total, con relación al activo promedio.
	ROE	Este indicador mide la rentabilidad, comparando el importe de la utilidad neta / pérdida neta total, con relación al patrimonio
	Autosuficiencia Financiera	Este indicador mide si los ingresos operativos son suficientes para cubrir los gastos operativos, sin considerar ajustes por inflación, donaciones ni subsidios.
LIQUIDEZ	Fondos Disponibles	Este indicador mide el nivel de liquidez comparando los fondos disponibles con el total de depósitos menores o igual 30 días
	Cobertura 25 mayores depositantes	Este indicador mide el nivel de cobertura de los activos con disponibilidad menor o igual a 90 días con relación a los 25 mayores depositantes.
	Cobertura 100 mayores depositantes	Este indicador mide el nivel de cobertura de los activos con disponibilidad menor o igual a 180 días con relación a los 100 mayores depositantes.
	Liquidez - Primera Línea	Este indicador mide el nivel de liquidez estructural de primera línea
	Liquidez - Segunda Línea	Este indicador mide el nivel de liquidez estructural de segunda línea